

Reference

Láskyplná práce šesti generací Petrofů přináší potěšení nejen mistrovským interpretům a skladatelům, ale rozechvívá i srdce tisíců dalších milovníků hudby. Naše akustická pianina zklidňují alespoň částečně běh uspěchané doby. Ocenění, pocty a reference světových umělců svědčí o veřejném uznání kvalit těchto nástrojů. Svě místo našly mimo jiné i v paláci UNESCO v Paříži, v divadle La Scala v Miláně, v hotelech Hilton, v Opeře v Sydney, v rezidenci ruského prezidenta ve Valdaj, na univerzitě Gaziantep v Turecku a v mnoha dalších institucích. Zamilovalo si je mnoho slavných interpretů, divadelních i filmových herců a dalších významných osobností.

Alperin Mikhail (NOR) | Ardašev Igor (CZ) | Arriale Lynne (USA) | Aznavour Charles (FRA) | Barber Chris (GBR) | Basie Count (USA) | Bernstein Leonard (USA) | Bécud Gilbert (FRA) | Cardinale Claudia (FRA) | Carreras Jose (ESP) | Clark Petula (GBR) | Clayderman Richard (FRA) | Čechová Páléníčková Jitka (CZ) | Dei Noritaro (JPN) | Domingo Placido (ESP) | Donna Fishwick Piano Ensemble (CAN) | Drupi (ITA) | DUO PETROF (MEX) | Dvorský Peter (SVK) | Ellington Duke (USA) | Firkušný Rudolf (USA) | Fitzgerald Ella (USA) | Formaro Antonio (ARG) | Franěk Milan (CZ) | Fraňková Jitka Fowler (CZ) | Gemma Giuliano (ITA) | Gerstein Kirill (RUS) | Gott Karel (CZ) | Hampton Lionel (USA) | Haffner Caroline (USA) | Hancock Herbie (USA) | Hegerová Hana (CZ) | Helfgott David (AUS) | Hlavenková Beata (CZ) | Howell Christopher (GBR) | Chaplin Charlie (GBR) | Charles Ray (USA) | Chaudhuri Debashish (CZ) | Chaudhuri Jana (CZ) | Ibrahim Abdullaha (JAR) | Jarrett Keith (USA) | Jazz Fiesta DUO (CZ) | Jeřábek Tomáš (CZ) | Jürgens Udo (AUT) | Kahánek Ivo (CZ) | Kempff Wilhelm (GER) | Klánský Lukáš (CZ) | Košárek Karel (CZ) | Koller David (CZ) | Krajný Boris (CZ) | Kravetz Jean Jacques (FRA) | Lee Colleen (HKG) | Lewis John (USA) | Loren Sophia (ITA) | Jacques Lousier Trio (FRA) | Maffay Peter (GER) | Maisenberg Oleg (AUT) | Malásek Petr (CZ) | Mannino Franco (ITA) | Mašek Michal (CZ) | Mastroianni Marcello (ITA) | Mathieu Mireille (FRA) | McCartney Paul (GBR) | Michelangeli Arturo Benedetti (ITA) | Mine Bob (USA) | Modugno Domenico (ITA) | Moravec Ivan (CZ) | Morricono Ennio (ITA) | Nakamura Hiroko (JPN) | Novák Matyáš (CZ) | O5 & Radeček (CZ) | Pavarotti Luciano (ITA) | Pecková Dagmar (CZ) | Pekinel sisters (TUR) | Peterson Oscar (USA) | PETROF Piano Trio (CZ) | Perticarioli Sergio (ITA) | Richter Sviatoslav (RUS) | Rokl Rudolf (CZ) | Rota Nino (ITA) | Schiaffino Rosanna (ITA) | Schliecker Jens (GER) | Say Fazil (TUR) | Simon Jan (CZ) | Skoda Paul Badura (AUT) | Steigerwald Milan (CZ) | Svoboda Milan (CZ) | Takashi Kako (JPN) | Trovajoli Armando (ITA) | Vassilieva Vlada (RUS) | Ventura Anthony (ITA) | Víklík Emil (CZ) | Vojtíšek Martin (CZ) | Vondráček Lukáš (CZ) | Vondráček Petr (CZ) | Waldron Mal (USA) | Webster Katie (USA) | Zatin Anatoly (UKR) | Zecchi Carlo (ITA)

„Krásný a sytý tón klavíru Petrofova přiléhá k mému hlasu jako sametová podložka. Pozdravuji jej jako nejlepšího přítele.“
Emma Destinová, operní pěvkyně

„Bylo požitekem hrát na Petrofovy nástroje, který v sebestmání nu-anci, jak po stránce zvukové i mechanické, vyhovuje hrajícím.“
Rudolf Firkušný, pianista

„Měl jsem příležitost koncertování na křídlech skoro všech evropských i amerických značek, a tu musím prohlásit, že stavím klavíry PETROF bez zaujatosti na čelné jich místo.“
Jiří Eláš, hudební skladatel

„Již dlouho jsem si nezahrál na takovou chuť a požitkem, jako na toto, po všech stránkách přímo dokonale.“
Zdeněk Nejedlý, univerzitní profesor

„Klavír ANT. PETROF je úžasný. Už první dotek s pianem byl obdivuhodný a stejně tak jeho zvuk.“
Richard Clayderman, pianista

„Klavír ANT. PETROF zasáhl nás i naše publikum svým úžasným měkkým zvukem, ale rovněž neobvyklou silou a tonálním rozsahem.“
Vlada Vassilieva a Anatoly Zatin, pianisté DUO PETROF

„Děkuji za piano PETROF. Je to v mém životě největší dárek, který mi byl dopřán.“
Hana Gerzaníková, pianistka

„Osobně na mě nejvíce zapůsobil romantický tón klavírů PETROF. Tato pianina skutečně dokázala zachovat své dlouhé historické dědictví. Jejich pověst, zvuk, kvalita a precizní provedení jsou vyhlášené v mé části světa a já je mohu vřele doporučit všem, jak pianistům, tak divákům.“
Jana Chaudhuri, pianistka

„Je radost na takový nástroj hrát. Je to mistrovský kousek domyšlený do posledních detailů.“
Karel Košárek, pianista

„Všechna Vaše pianina jsou fantastická! Jejich zvuk mě pohltí, především úžasný ANT. PETROF. Jsem nadšený nejen z pian, ale také z úžasných lidí Vaší společnosti.“
Antonio Formaro, pianista

„Nástroje řady ANT. PETROF mám moc rád a jsem hrdý na to, že pocházíme ze stejného města.“
Matyáš Novák, pianista

„Mám velkou radost, že dobré srdce, láska k hudbě a všemu krásnému, správný záměr a poctivá práce mohou udělat zázrak a Vaše firma a nový ANT. PETROF jsou toho živým důkazem.“
Ema Jedlička Gogova, pianistka

„Hluboce obdivuji vytrvalost, píli a kreativitu, se kterou pokračujete v rodinné tradici.“
Markus Alexander Antonietti, velvyslanec

„Děkuji rodině Petrof za zachování opravdového pokladu! Gratuluji!“
Maria Elina Mayorga, dirigentka

KONTAKTY:

Prodej nástrojů:
Praha
tel.: +420 224 222 501
e-mail: petrof.prague@petrof.com
Hradec Králové
tel.: +420 495 712 191
e-mail: showroom@petrofgallery.cz

Muzeum PETROF a exkurze ve výrobě:
tel.: +420 725 753 882
e-mail: muzeum@petrof.com
www.muzeumpetrof.cz

Půjčování nástrojů:
tel.: +420 601 083 498
e-mail: lorencova@petrofgallery.cz

Opravy, servis a ladění:
tel.: +420 601 083 498
e-mail: lorencova@petrofgallery.cz

Renovace nástrojů:
tel.: +420 601 083 498
e-mail: renovace@petrof.com

Výzkum a vývoj:
tel.: +420 495 712 206
e-mail: vaculik@petrof.com

Speciální zakázky:
tel.: +420 495 712 268
e-mail: customer@petrof.com



www.petrof.cz



PETROF
PIANOS SINCE 1864

FIREMNÍ PROFIL

„Naším cílem je vyrábět krásná a spolehlivá pianina, která přinesou radost a potěšení každému hráči, který k nim usedne.“

Zuzana Ceralová Petrofová
Prezidentka skupiny PETROF



Společnost PETROF, spol. s r.o. je v současné době jedním z nejvýznamnějších evropských výrobců akustických pian. Jde o ryze českou, rodinnou firmu, která funguje v Hradci Králové již od roku 1864. V jejím čele stojí Mgr. Zuzana Ceralová Petrofová, představitelka páté generace rodiny Petrofů. Je velmi úspěšnou a váženou manažerkou nejen v rámci odvětví. V roce 2012 získala ocenění Podnikatelka roku, v roce 2015 prestižní titul Manažerka roku. Pravidelně se umísťuje v žebříčku nejvlivnějších žen Česka, který vydává časopis Forbes. Zuzana Ceralová Petrofová rovněž získala 2. místo v prestižní soutěži TOP ŽENY 2019 v kategorii TOP PODNIKATELKA.

Od roku 1864, kdy pan Antonín Petrof postavil svůj první klavír, se toho událo mnoho. Základní hodnoty, na kterých firma vybudovala své jméno, se ale nemění. Dodnes je ceněno pečlivé zpracování nástrojů, které vynikají svým kulatým, romantickým tónem, špičkovou povrchovou úpravou a nadčasovou konstrukcí. Firma PETROF tradičně platí za předního inovátora v odvětví, především díky práci odborníků Technologického centra ve spojení s Oddělením výzkumu a vývoje. V roce 2007 získala certifikát European Excellence (EEX), který dokládá evropský původ použitých materiálů a prémiovou kvalitu výrobků. Společnost PETROF vyvážá pianina i klavíry do 65 zemí světa na pěti kontinentech.





Rudolf Firkušný



Sviatoslav Richter



Arturo Benedetti Michelangeli



Ray Charles



Hiroko Nakamura



David Helfgott



Richard Clayderman



DUO PETROF



Antonio Formaro



Kirill Gerstein

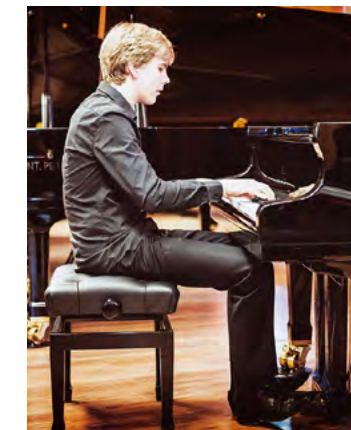

Matyáš Novák

PETROF Brand Family

Jedním z důležitých cílů společnosti je nabídnout našim zákazníkům širokou škálu možností tak, aby si každý vybral svůj nástroj. Firma vlastní kromě značek PETROF a ANT. PETROF ještě další, z nichž každá reprezentuje svoji filozofii. Spojovacím elementem mezi nimi je bohatá historie a nadčasovost konstrukce, kterou vymýšlejí a zpracovávají odborníci z centra vývoje a technologie v Hradci Králové. Všechny tyto tradiční značky, které se vyráběly na území Československa, postupně zahrnula do svého portfolia společnost PETROF. Tyto krásné akustické klavíry a pianina dokáží svými tóny inspirovat každého pianistu, který k nim usadne.



- 1839** Narození zakladatele firmy Antonína Petrofa
- 1864** Postaven první klavír PETROF; založení firmy
- 1874** Nová továrna; výroba harmonií
- 1883** Zahájení výroby pianin
- 1895** Vývoz nástrojů do ciziny; servis a sklad ve Vídni
- 1899** Antonín Petrof dvorním továrníkem pian pro rakousko-uherský dvůr
- 1915** Po smrti Antonína Petrofa a jeho ženy Marie společnost řídí nejmladší syn Vladimír
- 1928** III. generace Petrofů ve vedení firmy; PETROF společně s firmou STEINWAY otevírá pobočku v Londýně
- 1934** Zlatá medaile Grand Prix v Bruselu
- 1948** Znárodnění továrny
- 1954** Založeno vývojové oddělení
- 1958** Zlatá medaile EXPO Brusel (PETROF Mondial)
- 1991** IV. generace Petrofů ve vedení firmy; Jan Petrof
- 2001** V. generace Petrofů ve vedení firmy; továrna zpět v rukou rodiny Petrofů
- 2003** Patentována Magneticky akcelerovaná mechanika (MAA)
- 2004** Zuzana Ceralová Petrofová se stává prezidentkou firmy PETROF; 140. výročí firmy
- 2007** Certifikát European Excellence (EEX)
- 2008** Nová generace klavírů
- 2013** Otevření Muzea PETROF
- 2014** Představena nová prémiová značka ANT. PETROF; 150. výročí firmy
- 2015** Zuzana Ceralová Petrofová oceněna titulem MANAŽERKA ROKU
- 2016** Projekt PETROF Art Family (PAF)
- 2017** Otevření kulturního centra PETROF Gallery
- 2019** Oslava 155. výročí založení firmy

Muzeum PETROF

Muzeum ztvárňuje příběh slavné české rodiny a nabízí expozici unikátních klávesových nástrojů, skvostů klavírnického řemesla, od nejstarších až po současné. Bylo otevřeno roku 2013 v areálu továrny PETROF v Hradci Králové. Ředitelkou se stala Ivana Petrofová, sestra prezidentky společnosti a zástupkyně páté generace rodiny Petrofů.

www.muzeumpetrof.cz

PETROF Art Family

V roce 2016 bylo založeno volné sdružení významných světových umělců, kteří sympatizují s firmou PETROF a obdivují kvalitu a krásu jejich nástrojů. V rámci projektu jsou úspěšně organizovány koncerty a turné po celém světě napříč hudebními žánry.

PETROF Gallery

Společnost PETROF se nesoustředí pouze na výrobu a prodej hudebních nástrojů. Jejím cílem je také rozvoj kultury a podpora hudebního vzdělávání. Proto jsme v listopadu 2017 otevřeli nové kulturní centrum PETROF Gallery. Kromě moderního showroomu nabízí návštěvníkům také stylovou hudební kavárnu PETROF Café a rozlehlou multifunkční halu. Projekt se snaží rozmanitými aktivitami zaujmout nejširší publikum, podpořit kulturní dědictví a vyzvednout hodnoty rodiny Petrofů.

www.petrofgallery.cz



Antonín Petrof

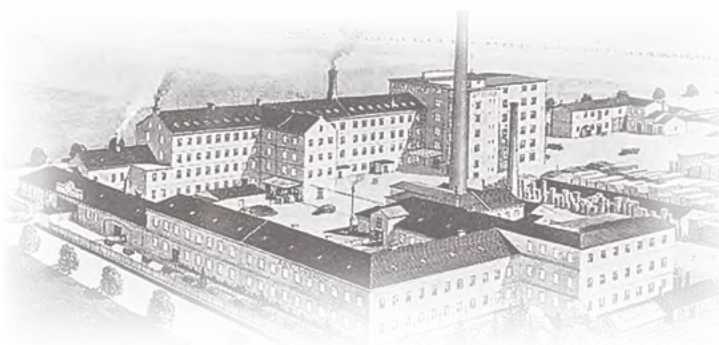

Továrna PETROF v Hradci Králové



II. generace Jan, Antonín, Vladimír



III. generace Dimitrij, Eduard, Eugen



Medaile značky PETROF



IV. generace Ing. Jan Petrof



Certifikát European Excellence



Nová generace klavírů



V. generace Mgr. Zuzana Ceralová Petrofová



PETROF Gallery